

คู่มือการใช้งานระบบ LINE@GONU สำหรับเจ้าหน้าที่

1. การเข้าสู่ระบบ Your Account และ Password โดยใช้ชื่อ NU Account ของมหาวิทยาลัย (ให้สิทธิ์ผู้ดูแลระบบคณะ/หน่วยงาน หน่วยงานละ 10 ท่าน) โดยเข้าสู่เว็บไซต์ https://linebot.lib.nu.ac.th/gonu_admin/authen/ : (ใช้เวลา 1 นาที)

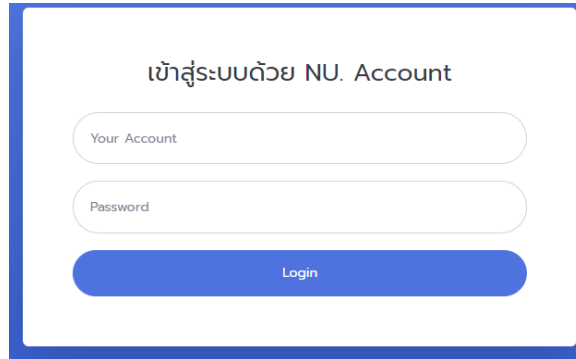

2. เมื่อเข้าสู่ระบบสามารถดูเมนูจากด้านซ้ายมือ โดยมีเมนูดังนี้

- เมนู ผู้ตอบแบบสอบถาม สามารถคลิกไปที่ชื่อของบัณฑิต เพื่อดูรายละเอียดการตอบแบบสอบถามข้อมูล

รายบุคคล : (ใช้เวลา 2 วินาที)

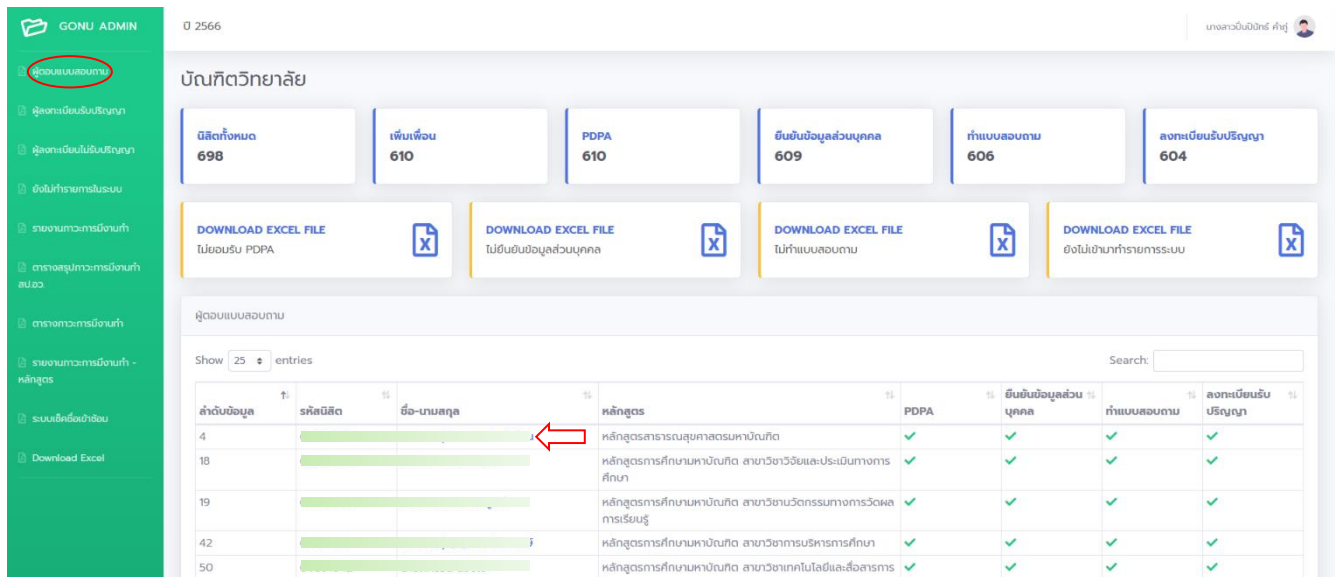

0 2566

นางสาววันนิภา คีรี

บัณฑิตวิทยาลัย

บัตรทั้งหมด	เพื่อน	PDPA	ยืนยันข้อมูลส่วนบุคคล	ทำแบบสอบถาม	ลงทะเบียนรับปริญญา
698	610	610	609	606	604

DOWNLOAD EXCEL FILE
ไม่ยอมรับ PDPA

DOWNLOAD EXCEL FILE
ไม่ยืนยันข้อมูลส่วนบุคคล

DOWNLOAD EXCEL FILE
ไม่ทำแบบสอบถาม

DOWNLOAD EXCEL FILE
ยังไม่เข้าทำรายการระบบ

ผู้ตอบแบบสอบถาม

Show 25 entries

ลำดับข้อมูล	รหัสบัณฑิต	ชื่อ-นามสกุล	หลักสูตร	PDPA	ยืนยันข้อมูลส่วนบุคคล	ทำแบบสอบถาม	ลงทะเบียนรับปริญญา
4			หลักสูตรสาธารณสุขศาสตรมหาบัณฑิต	✓	✓	✓	✓
18			หลักสูตรการศึกษามหาบัณฑิต สาขาวิชาวิจัยและประเมินทางการศึกษา	✓	✓	✓	✓
19			หลักสูตรการศึกษามหาบัณฑิต สาขาวิชาวิศวกรรมทางการวัดผล การเรียนรู้	✓	✓	✓	✓
42			หลักสูตรการศึกษามหาบัณฑิต สาขาวิชาการบริหารการศึกษา	✓	✓	✓	✓
50			หลักสูตรการศึกษามหาบัณฑิต สาขาวิชาเทคโนโลยีและสื่อสารการ	✓	✓	✓	✓

เมื่อคลิกที่รายชื่อของบัณฑิต จะปรากฏรายละเอียดข้อมูลการตอบแบบสอบถามของบัณฑิต ดังนี้

ตอนที่ 1. ข้อมูลทั่วไป

คำนำหน้าชื่อ Title	นางสาว
ชื่อ First Name	[REDACTED]
นามสกุล Last Name	[REDACTED]
เพศ Gender	หญิง Female
คณะ Faculty	บัณฑิตวิทยาลัย
หลักสูตร Curriculum	หลักสูตรสาธารณสุขศาสตรมหาบัณฑิต
ชื่อปริญญา Degree	สาธารณสุขศาสตรมหาบัณฑิต
วันเดือนปีเกิด	[REDACTED]
ภูมิลำเนา (ต้นกำเนิด)	[REDACTED]
ที่อยู่ปัจจุบัน	[REDACTED]
โทรศัพท์ Telephone	[REDACTED]
อีเมล E-mail Address	[REDACTED]

- เมนู ผู้ลงทะเบียนรับปริญญา จะปรากฏรายละเอียดข้อมูลการลงทะเบียนรับปริญญา และสามารถดาวน์โหลดไฟล์ที่เป็นข้อมูลจาก Excel ตามลูกศรสีแดง : (ใช้เวลา 10 วินาที)

บัณฑิตวิทยาลัย

มีสิทธิ์สอบ 698	ลงทะเบียน 604	เข้าเรียนรับปริญญา 533	ไม่เข้าเรียนรับปริญญา 71
--------------------	------------------	---------------------------	-----------------------------

สถานะ:

ว่าที่เรียนตรี 6	ตั้งครุศรี 5	พรสงฆ์ 2	โทรศัพท์ 1
พิการ 0	วีลแชร์ 0	เพศภาพ 1	อื่นๆ 30

Download Excel File

DOWNLOAD EXCEL FILE ลงทะเบียนรับปริญญา	DOWNLOAD EXCEL FILE ไม่รับปริญญา
---	-------------------------------------

ผู้ลงทะเบียนรับปริญญา

ลำดับรับปริญญา	รหัสบัตร	ชื่อ-นามสกุล	ลงทะเบียน	หลักสูตร	ปริญญา	โทร	วันที่สอบตรี	ตั้งครุศรี	พรสงฆ์	โรคภัย	พิการ	วีลแชร์	เพศสภาพ	อื่นๆ
1	[REDACTED]	[REDACTED]	[REDACTED]	หลักสูตรการศึกษามหาบัณฑิต สาขาวิชาพัฒนศึกษา	การศึกษามหาบัณฑิต	0984840982	X	X	/	X	X	X	X	X
2	[REDACTED]	[REDACTED]	[REDACTED]	หลักสูตรการศึกษามหาบัณฑิต สาขาวิชาภาษาอังกฤษ	การศึกษามหาบัณฑิต	0962355119	X	X	/	X	X	X	X	X

- เมนู ผู้ลงทะเบียนไม่รับปริญญา จะปรากฏชื่อบัณฑิตที่ลงทะเบียนไม่รับปริญญา สามารถดาวน์โหลดข้อมูลที่เป็นไฟล์ Excel ได้ ตามลูกศรสีแดง : (ใช้เวลา 10 วินาที)

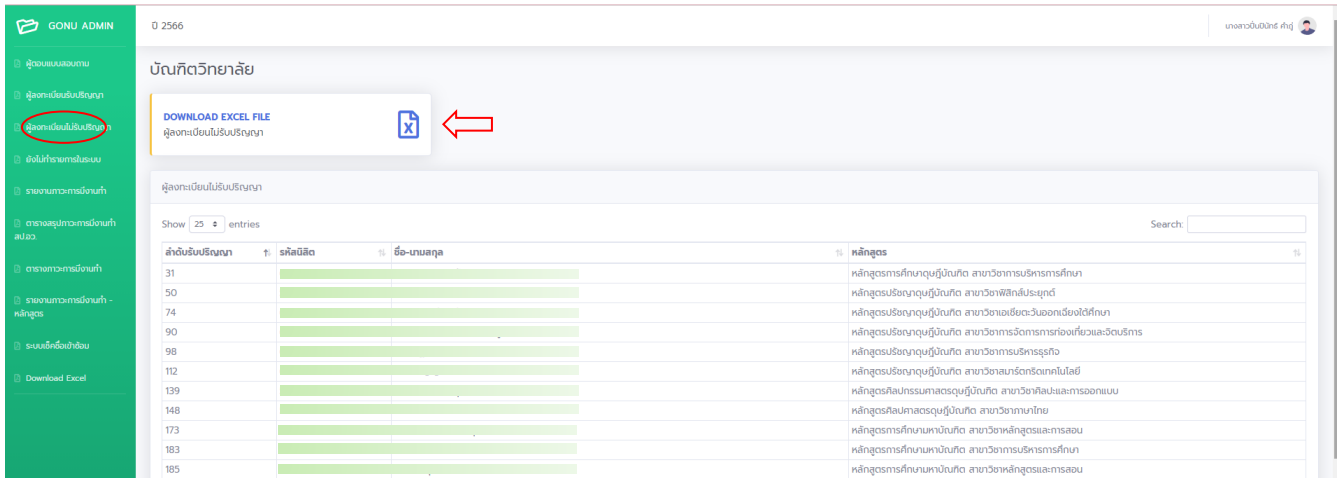

- เมนู ยังไม่ทำรายการในระบบ จะปรากฏข้อมูลบัณฑิตที่ยังไม่ทำรายการในระบบ สามารถดาวน์โหลดข้อมูลที่เป็นไฟล์ Excel ได้ ตามลูกศรสีแดง : (ใช้เวลา 10 วินาที)

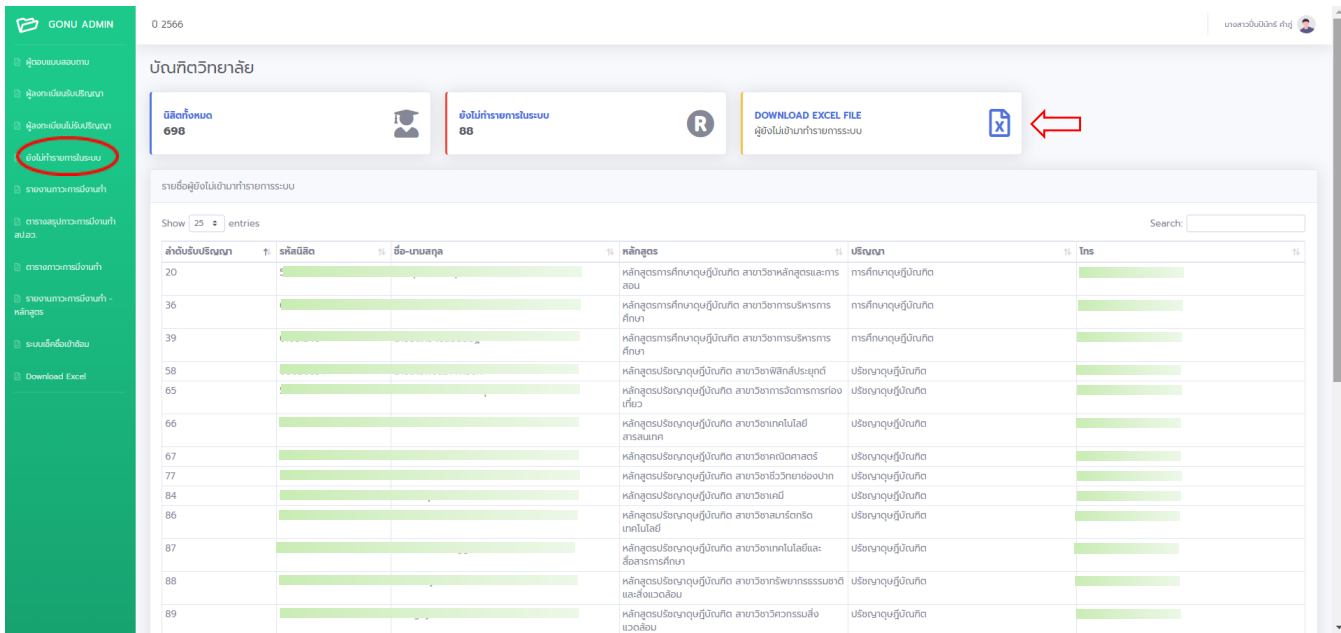

- เมนู รายงานภาวะการมีงานทำ จะปรากฏข้อมูลสถานภาพการมีงานทำของบัณฑิต สามารถดาวน์โหลดข้อมูลที่เป็นไฟล์ Excel ได้ ตามลูกศรสีแดง : (ใช้เวลา 10 วินาที)

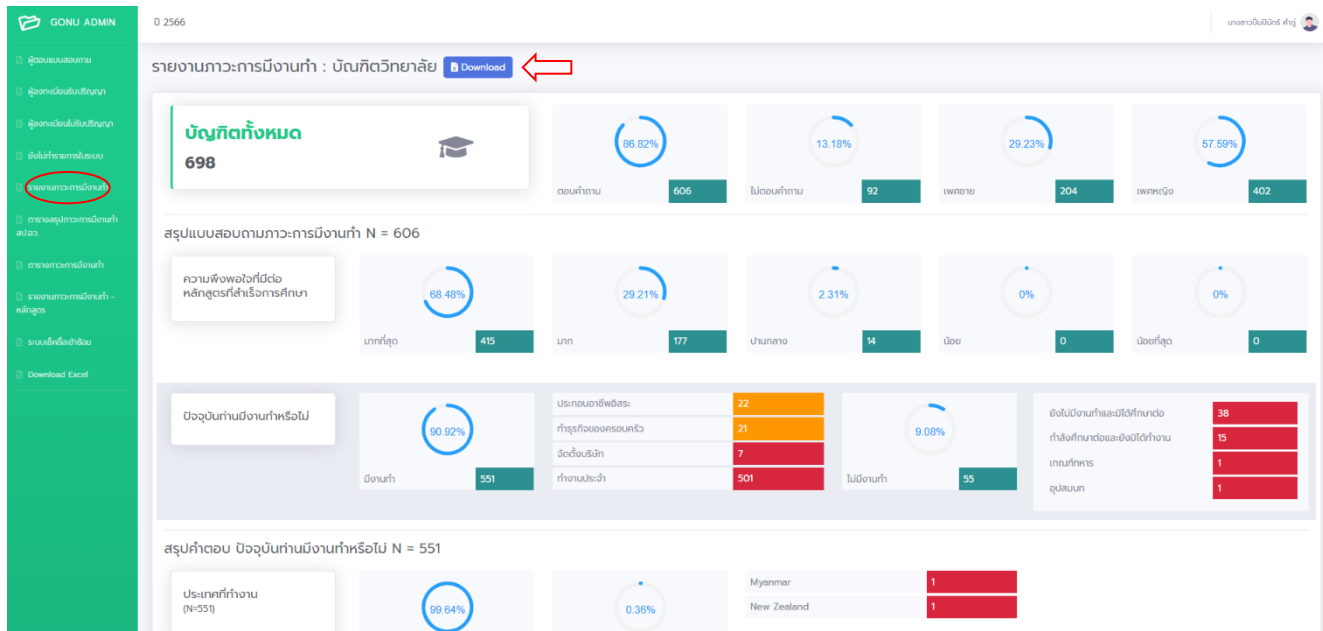

- เมนู ตารางสรุปภาวะการมีงานทำ สป.อว. จะปรากฏข้อมูลตารางสรุปการมีงานทำของบัณฑิต (โดยคำนวณสูตรจาก สป.อว.) สามารถดาวน์โหลดข้อมูลที่เป็นไฟล์ Excel ได้ ตามลูกศรสีแดง : (ใช้เวลา 10 วินาที)

จำนวนและร้อยละของการตอบแบบสำรวจภาวะการมีงานทำ สป.อว.

จำนวนและร้อยละของการตอบแบบสำรวจภาวะการมีงานทำของบัณฑิตสำเร็จการศึกษา 2565 ประจำปี 2566

ปี	คณะ	ข้อมูลผู้สำเร็จการศึกษา 2565 ประจำปีการศึกษา			มีงานทำ		ไม่มีงานทำ		สูตรการคำนวณ สป.อว.					ค่าจ้างตรง/ไม่ตรง สาขาวิชา					
		สำเร็จการศึกษา	ตอบแบบสอบถาม	ร้อยละ	ก่อนเข้าศึกษา	ระหว่าง/หลังสำเร็จการศึกษา	รวมมีงานทำ	ศึกษาต่อ	แทนที่ทหาร	อุปสมบท	ไม่ได้ทำงาน/ไม่มีศึกษาต่อ	รวมไม่มีงานทำ	ตัวตั้ง	ตัวตรง	ร้อยละ	คะแนน (5)	รายได้เฉลี่ยต่อเดือน	ตรง	ไม่ตรง
1	หลักสูตรบริหารศึกษาคณะศึกษาศาสตร์ สาขาวิชาการบริหารการศึกษา	61	58	95.08	54	3	57	1	0	0	0	1	3	3	100.00	5.00	20,001 - 25,000	55	2
2	หลักสูตรบริหารศึกษาคณะศึกษาศาสตร์ สาขาวิชาวิทยาศาสตร์ศึกษา	31	29	93.55	25	4	29	0	0	0	0	0	4	4	100.00	5.00	20,001 - 25,000	28	1
3	หลักสูตรศิลปศาสตรมหาบัณฑิต สาขาวิชาภาษาไทย	5	5	100.00	5	0	5	0	0	0	0	0	0	0	nan	nan	15,001 - 20,000	5	0
4	หลักสูตรศิลปศาสตรมหาบัณฑิต สาขาวิชาภาษาอังกฤษ	4	2	50.00	0	2	2	0	0	0	0	0	2	2	100.00	5.00	20,001 - 25,000	2	0
5	หลักสูตรบริหารธุรกิจบัณฑิต สาขาวิชาการจัดการ	37	30	81.08	21	4	25	0	0	0	5	5	4	9	44.44	2.22	20,001 - 25,000	20	5
6	หลักสูตรบริหารศึกษาคณะศึกษาศาสตร์ สาขาวิชาวิธีและประเมินผลทางการศึกษา	24	21	87.50	20	1	21	0	0	0	0	0	1	1	100.00	5.00	20,001 - 25,000	21	0
7	หลักสูตรบริหารศึกษาคณะศึกษาศาสตร์ สาขาวิชาเทคโนโลยีและสื่อสารการศึกษา	6	6	100.00	6	0	6	0	0	0	0	0	0	0	nan	nan	20,001 - 25,000	6	0
8	หลักสูตรบริหารศึกษาคณะศึกษาศาสตร์ สาขาวิชาหลักสูตรและการสอน	46	42	91.30	28	7	35	0	0	0	7	7	7	14	50.00	2.50	20,001 - 25,000	34	1
9	หลักสูตรบริหารศึกษาคณะศึกษาศาสตร์ สาขาวิชาวิทยาศาสตร์การศึกษาศาสตร์	3	3	100.00	3	0	3	0	0	0	0	0	0	0	nan	nan	20,001 - 25,000	3	0
10	หลักสูตรบริหารศึกษาคณะศึกษาศาสตร์ สาขาวิชาเทคโนโลยีสารสนเทศ	11	11	100.00	8	3	11	0	0	0	0	0	3	3	100.00	5.00	มากกว่า 30,000	11	0
11	หลักสูตรบริหารศึกษาคณะศึกษาศาสตร์ สาขาวิชาวัฒนธรรมสื่อและศิลป์	5	4	80.00	2	0	2	0	0	0	2	2	0	2	0.00	0.00	25,001 - 30,000	2	0
12	หลักสูตรพยาบาลศาสตรมหาบัณฑิต สาขาวิชาการบริหารการพยาบาล	1	1	100.00	1	0	1	0	0	0	0	0	0	0	nan	nan	มากกว่า 30,000	1	0

- เมนู ตารางภาวะการมีงานทำ จะปรากฏตารางสรุปข้อมูลสถานภาพการมีงานทำของบัณฑิต: (ใช้เวลา 2 วินาที)

หลักสูตร	จำนวนบัณฑิต	การจ้างแบบ						ความพึงพอใจ						มีงานทำ						ไม่มีงานทำ						สถานะการจ้างงานปัจจุบัน						เงินเดือน		งานที่ว่างรอศึกษา		ผลของงานที่ว่าง	
		ทำ	ไม่ทำ	มาก	ปานกลาง	น้อย	ที่สุด	ทั้งหมด	อาชีพอิสระ	ธุรกิจครอบครัว	จัดตั้งบริษัท	งานประจำ	ทั้งหมด	ไม่มีงานทำ	เรียนและไม่มีงานทำ	ทหาร	พระ	หลังจบแล้ว	ก่อนจบ	< 15,000	15,001 - 20,000	20,001 - 25,000	25,001 - 30,000	> 30,000	ว่าง	ว่าง	ว่าง	ว่าง									
หลักสูตรศึกษาศาสตรบัณฑิต สาขาวิชาบริหารการศึกษา	61	58	3	51	7	0	0	57	1	0	0	56	1	0	1	0	0	3	0	54	0	10	23	14	10	55	2	56	1								
หลักสูตรศึกษาศาสตรบัณฑิต สาขาวิชาศึกษาศาสตร์ศึกษา	31	29	2	20	9	0	0	29	0	0	0	29	0	0	0	0	3	1	25	0	11	15	2	1	28	1	29	0									
หลักสูตรศึกษาศาสตรบัณฑิต สาขาวิชาภาษาไทย	5	5	0	3	2	0	0	5	0	0	0	5	0	0	0	0	0	5	0	3	0	0	0	2	5	0	5	0									
หลักสูตรศึกษาศาสตรบัณฑิต สาขาวิชาภาษาอังกฤษ	4	2	2	0	2	0	0	2	0	0	0	2	0	0	0	0	2	0	0	1	1	0	0	2	0	2	0										
หลักสูตรบริหารธุรกิจบัณฑิต สาขาวิชาบริหารธุรกิจ	37	30	7	14	16	0	0	25	2	5	2	16	5	5	0	0	4	0	21	3	6	7	5	4	20	5	24	1									
หลักสูตรศึกษาศาสตรบัณฑิต สาขาวิชาวิจัยและประเมินค่าการศึกษา	24	21	3	18	3	0	0	21	0	0	0	21	0	0	0	0	1	0	20	0	3	12	4	2	21	0	21	0									
หลักสูตรศึกษาศาสตรบัณฑิต สาขาวิชาเทคโนโลยีและสื่อสารการศึกษา	6	6	0	6	0	0	0	6	0	0	0	6	0	0	0	0	0	6	1	1	3	0	1	6	0	6	0										
หลักสูตรศึกษาศาสตรบัณฑิต สาขาวิชาหลักสูตรและการสอน	46	42	4	27	15	0	0	35	1	0	0	34	7	7	0	0	5	2	28	4	12	17	1	1	34	1	34	1									
หลักสูตรศึกษาศาสตรบัณฑิต สาขาวิชาศึกษาศาสตร์	3	3	0	2	1	0	0	3	0	0	0	3	0	0	0	0	0	3	0	0	2	1	0	3	0	3	0										
หลักสูตรศึกษาศาสตรบัณฑิต สาขาวิชาศึกษาศาสตร์ชุมชน	11	11	0	6	5	0	0	11	1	0	0	10	0	0	0	0	2	1	8	0	0	0	2	9	11	0	11	0									
หลักสูตรศึกษาศาสตรบัณฑิต สาขาวิชาวิศวกรรมสิ่งแวดล้อม	5	4	1	2	2	0	0	2	0	0	0	2	2	2	0	0	0	2	1	0	0	1	0	2	0	2	0										
หลักสูตรพยาบาลศาสตรบัณฑิต สาขาวิชาพยาบาลศาสตร์	1	1	0	1	0	0	0	1	0	0	0	1	0	0	0	0	0	1	0	0	0	0	1	1	0	1	0										
หลักสูตรสาธารณสุขศาสตรบัณฑิต สาขาวิชาสาธารณสุขศาสตรบัณฑิต	38	36	2	24	12	0	0	36	0	1	0	35	0	0	0	0	2	1	33	1	12	11	3	9	33	3	36	0									

- เมนู รายงานภาวะการมีงานทำ-หลักสูตร จะปรากฏตารางสรุปข้อมูลสถานภาพการมีงานทำของบัณฑิต จำแนกตามหลักสูตร โดยสามารถคลิกไปที่ชื่อ หลักสูตร เพื่อดูรายงานภาวะการมีงานทำแบบแยกหลักสูตร : (ใช้เวลา 2 วินาที)

รหัสหลักสูตร	ชื่อหลักสูตร
0201	หลักสูตรศึกษาศาสตรบัณฑิต สาขาวิชาบริหารการศึกษา
0205	หลักสูตรศึกษาศาสตรบัณฑิต สาขาวิชาศึกษาศาสตร์ศึกษา
0210	หลักสูตรศึกษาศาสตรบัณฑิต สาขาวิชาภาษาไทย
0211	หลักสูตรศึกษาศาสตรบัณฑิต สาขาวิชาภาษาอังกฤษ
0212	หลักสูตรบริหารธุรกิจบัณฑิต สาขาวิชาบริหารธุรกิจ
0213	หลักสูตรศึกษาศาสตรบัณฑิต สาขาวิชาวิจัยและประเมินค่าการศึกษา
0216	หลักสูตรศึกษาศาสตรบัณฑิต สาขาวิชาเทคโนโลยีและสื่อสารการศึกษา
0217	หลักสูตรศึกษาศาสตรบัณฑิต สาขาวิชาหลักสูตรและการสอน
0218	หลักสูตรศึกษาศาสตรบัณฑิต สาขาวิชาศึกษาศาสตร์
0223	หลักสูตรศึกษาศาสตรบัณฑิต สาขาวิชาศึกษาศาสตร์ชุมชน
0225	หลักสูตรศึกษาศาสตรบัณฑิต สาขาวิชาวิศวกรรมสิ่งแวดล้อม
0226	หลักสูตรพยาบาลศาสตรบัณฑิต สาขาวิชาพยาบาลศาสตร์
0228	หลักสูตรสาธารณสุขศาสตรบัณฑิต
0230	หลักสูตรศึกษาศาสตรบัณฑิต สาขาวิชาวิจัยและประเมินค่าการศึกษา
0233	หลักสูตรศึกษาศาสตรบัณฑิต สาขาวิชาศึกษาศาสตร์
0234	หลักสูตรศึกษาศาสตรบัณฑิต สาขาวิชาภาษาไทย
0237	หลักสูตรศึกษาศาสตรบัณฑิต สาขาวิชาเทคโนโลยีและสื่อสารการศึกษา
0239	หลักสูตรศึกษาศาสตรบัณฑิต สาขาวิชาภาษาอังกฤษ
0242	หลักสูตรศึกษาศาสตรบัณฑิต สาขาวิชาวิจัยและประเมินค่าการศึกษา
0245	หลักสูตรศึกษาศาสตรบัณฑิต สาขาวิชาเทคโนโลยีและสื่อสารการศึกษา
0246	หลักสูตรศึกษาศาสตรบัณฑิต สาขาวิชาหลักสูตรและการสอน
0247	หลักสูตรศึกษาศาสตรบัณฑิต สาขาวิชาศึกษาศาสตร์
0252	หลักสูตรศึกษาศาสตรบัณฑิต สาขาวิชาศึกษาศาสตร์

- เมนู ระบบเช็คชื่อเข้าห้อง ในวันซ้อมย่อยครั้งที่ 1 ครั้งที่ 2 และวันซ้อมใหญ่ เจ้าหน้าที่ของหน่วยงานสามารถเช็คชื่อ โดยการกดปุ่ม Add ของในแต่ละวัน : (ใช้เวลา 2 วินาที/คน ในการซ้อมแต่ละครั้ง)

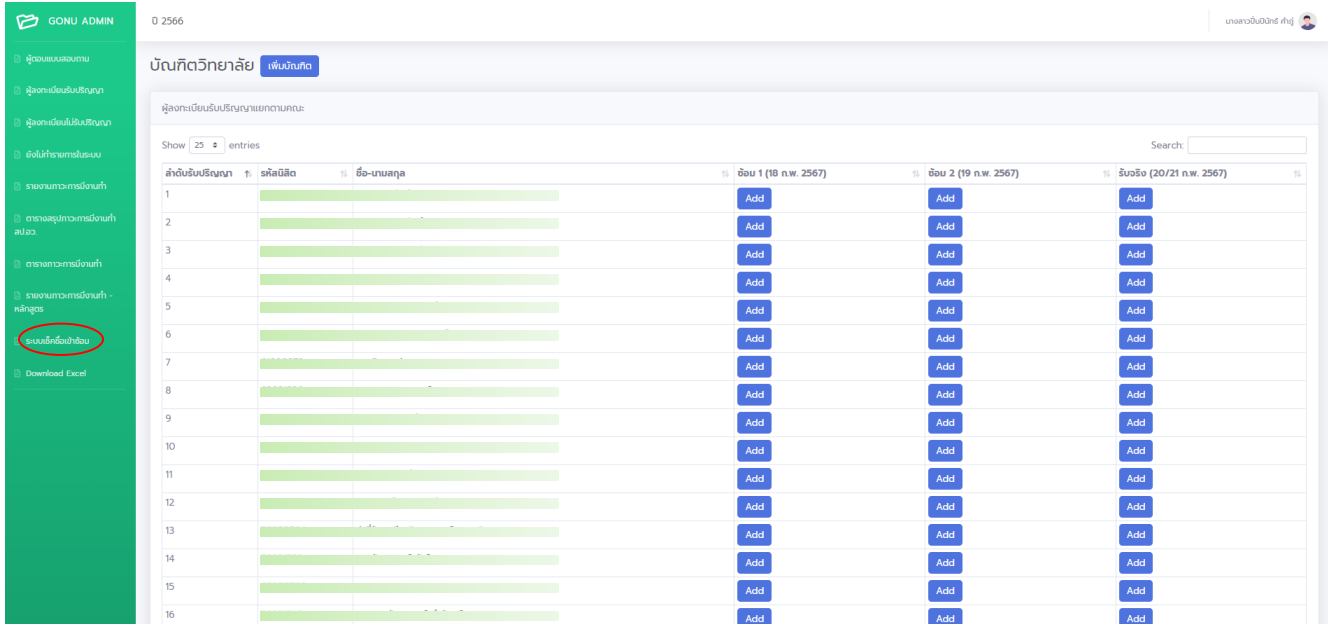

และสามารถเพิ่มรายชื่อบัณฑิตที่มาขอร่วมซ้อมได้ โดยคลิกเพิ่มบัณฑิต ที่ปุ่มตามลูกศรสีแดง จะมีรายชื่อบัณฑิตปรากฏ : (ใช้เวลา 5 วินาที)

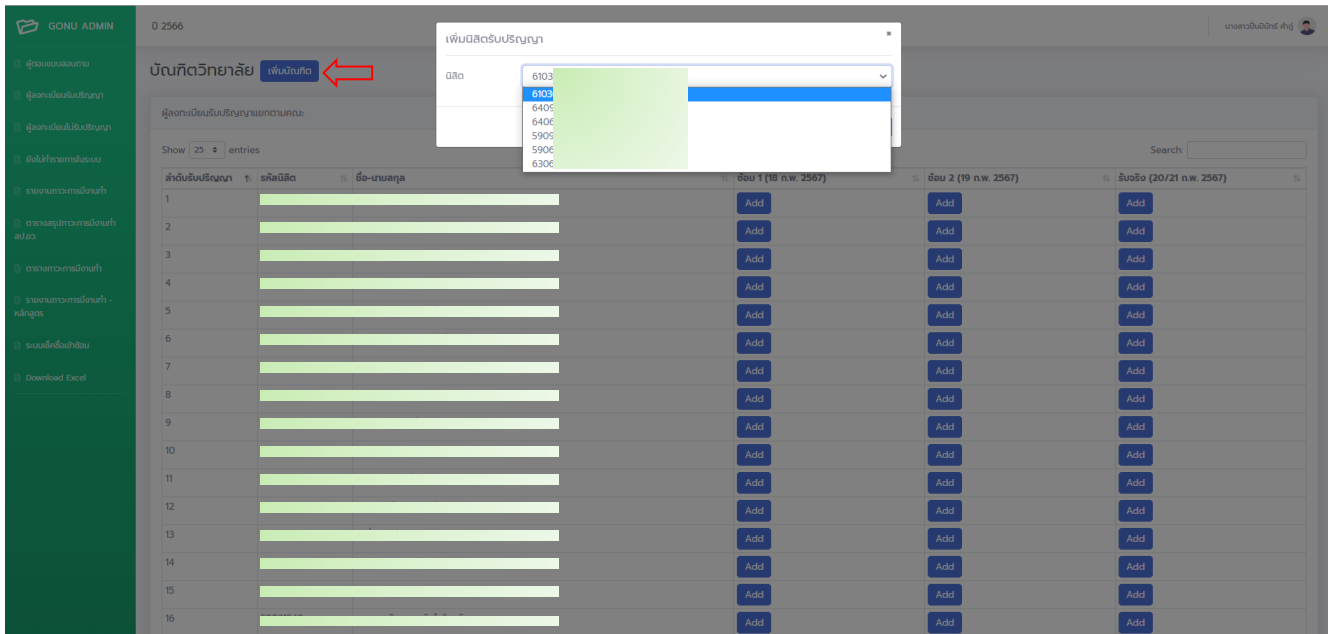

เมื่อเลือกเพิ่มรายชื่อแล้ว กด Save หากไม่เลือกให้กด Cencle : (ใช้เวลา 2 วินาที)

- เมนู Download Excel สามารถเลือกดาวน์โหลดข้อมูลต่างๆ เป็นไฟล์ Excel : (ใช้เวลา 5 วินาที)

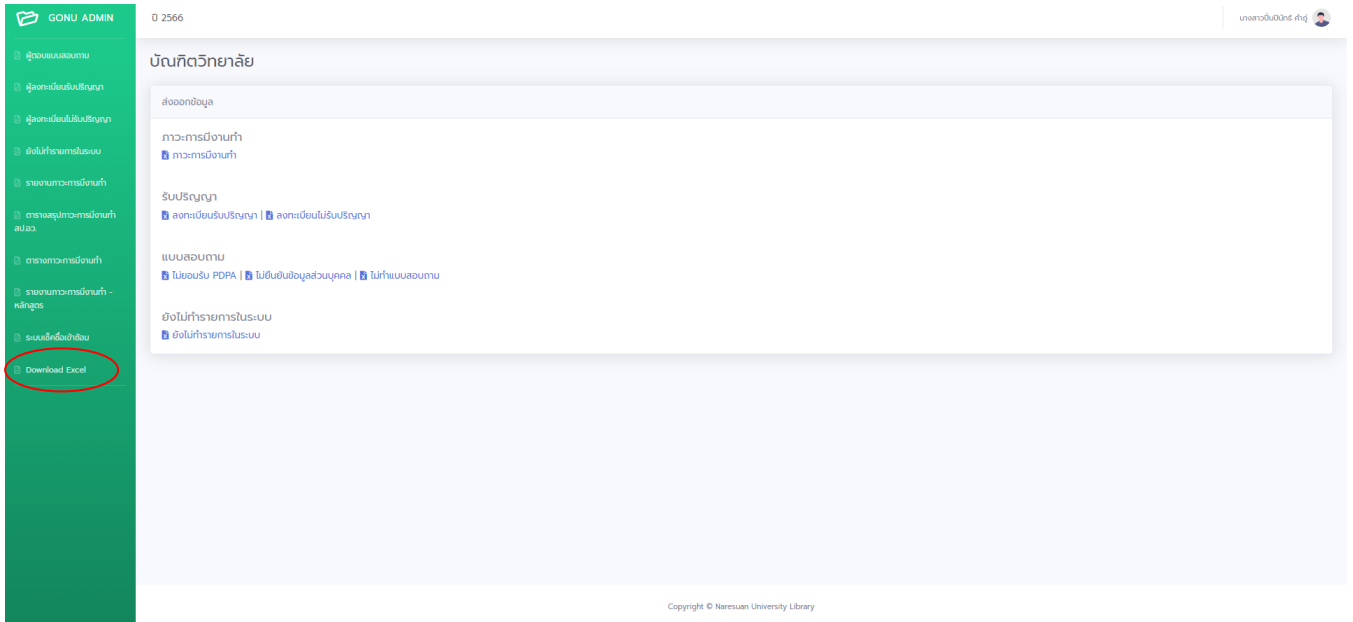

ลิงค์สำหรับดูรายงานข้อมูลโดยไม่ต้องใส่ Account https://linebot.lib.nu.ac.th/gonu_admin/view/

กฎหมายที่เกี่ยวข้อง : พ.ร.บ.คุ้มครองข้อมูลส่วนบุคคล (PDPA) พ.ศ.2562

ข้อบังคับมหาวิทยาลัยนเรศวร ว่าด้วยการศึกษา

หากมีข้อสงสัยประการใด กรุณาติดต่อสอบถามข้อมูลเพิ่มเติมที่ : กองแผนงาน สำนักงานอธิการบดี มหาวิทยาลัยนเรศวร

โทร.055961415